Les plus belles retombées

DES RETOMBÉES DANS DES MÉDIAS À FORTE AUDIENCE

LE FIGARO

Vélodyssée, Vélocéan, Loire à Vélo… Six idées d'itinéraires à bicycletteles dans les Pays de la Loire

Des coteaux de vignes, des forêts, des châteaux royaux et un océan… Avec 3000 km d'itinéraires cyclables, les Pays de la Loire constituent un terrain de jeu formidable pour les adeptes de la petite reine. De quoi pédaler au grand air le temps d'un week-end, d'une semaine et plus si affinités !

Visite au château du Lude à vélo. *L Dennisse / Photo presse Vélo à l'air*

La Vélodyssée, 1290 km à vélo le long de l'océan Atlantique

La V44, de la Sarthe au Val de Loire à vélo

La Vélo Francette, terroir et patrimoine

La Loire à Vélo, 900 km au fil de l'eau

Traversée de l'Ile de Nantes à vélo. *A. Lemonnier / La Loire à Vélo photo presse*

La Vélocéan, 148 km pour découvrir les côtes de Loire-Atlantique

Femme Actuelle Senior

Les pays de la Loire insolites

Rendez-vous

Du côté de chez eux

Le truc qu'on leur envie tous !

Le dico du coin

Crébillonner

Être rendu bleu

Mettre à la jaille

12 mètres de hauteur… Le grand éléphant des Machines de l'île, devenu la mascotte de l'Estuaire, a presque la tête dans les étoiles.

EN VERSION ORIGINALE

Le coin des pépites

Le parc de Mûdevrier

L'huître de Bourgneuf

Le musée Robert Tatin

Sur la Loire, en teuw cabanée

Au fil de l'Erdre

TOURNEZ MOULINS

télé 7 JOURS

ESCAPADE EN FAMILLE

WEEK-END

UN CITY BREAK À ANGERS

EN BORD DE LOIRE, CETTE CITÉ MÉDIÉVALE ALLIE HISTOIRE ET MODERNITÉ. DE VILLE AUX MULTIPLES VISAGES OÙ IL FAUT BIEN SE BALADER. TROIS RAISONS, PARMI D'AUTRES, DE VISITER ANGERS… **STÉPHANIE CLÉRY-GUITTET**

SON CHÂTEAU MÉDIÉVAL

SON FESTIVAL DU CINÉMA

SA PATINOIRE XXL

Carnet de route

RÉPONSE À TOUT !

Vélotourisme

5 bonnes raisons de sillonner les Pays de la Loire

La Vélodyssée, 1 300 km le long de l'Atlantique

Terroir et patrimoine, le long de la Vélo Francette

Balade en front de mer sur la Vélocéan

La vallée du Loir à vélo entre vergers et vignobles

La Loire à Vélo, 900 km au fil de l'eau

Histoire et patrimoine le long de la V 44 Alençon-Le Mans-Saumur

GRAZIA

Île d'Yeu : nos adresses fétiches pour un week-end idyllique en Vendée

© GETTY IMAGES/PHOTONONSTOP RF

Vital

PAYS DE LA LOIRE

Descente de la Loire en paddle géant

Descendre un fleuve en paddle ? En voilà une expérience de « oui » à pratiquer en groupe au départ de Saint-Martin-de-la-Place, dans le Maine-et-Loire. Après un briefing et une initiation, on enfile les gilets de sauvetage, on cale bien ses pieds sur la planche pour maintenir l'équilibre et on pagaie tranquillement (à la différence du paddle sur lac, le courant donne un coup de pouce aux moins sportifs) pour une échappée de 1h 30 en direction de Gennes. Le parcours, adapté, permet une belle découverte du patrimoine et de la nature ligérienne. Sans compter les fous rires et l'ambiance sur la planche, qui se transforme parfois en terrain de jeux ! **Informations et réservations.** Activité praticable dès 6 ans à condition de savoir nager. Groupe de 4 à 8 pers. À partir de 17 €/adulte et 12 €/enfant de moins de 12 ans. Saumur-tourisme.com

À DÉCOUVRIR À PROXIMITÉ. *Le château-musée de Saumur, campé au-dessus de la Loire. Une ancienne demeure du Roi René classée Patrimoine mondial de l'humanité. Entrée à partir de 7 €/adulte. Chateau-saumur.fr*

LE FIGARO MAGAZINE

QUARTIERS LIBRES / ÉVASION

SE METTRE EN VEIN

LA SARTHE, LE BONHEUR À L'ÉTAT PUR

À seulement une heure de Paris en TGV, le département situé aux portes du Val de Loire séduit les amateurs de campagne, d'authenticité et de patrimoine.

Par Géraldine de Montzindosier

L'HÉBERGEMENT
CHAMBRES D'HÔTES ÉCOLOS

LA TABLE
LE SUCRÉ SORT LE GRAND JEU

LA BALADE
SE PERDRE DANS LES JARDINS DU LOIRE

AU FIL DE L'EAU
LARGUEZ LES AMARRES

TÉMOIGNAGES

COURTS CIRCUITS, MAXI DÉPAYSEMENT

En voiture, en vélo, en bateau ou à pied, prenez la terre, la mer, les canaux et les chemins de traverse pour redécouvrir la France des micro-aventures.

AU FIL DES RIVIÈRES

SUR LA ROUTE DE LA ROSE

La réserve de Fontevraud.

Tête de gondole du Rosé sur Dongen.

ART MODERNE

VIRAGE MUSÉAL À FONTEVRAUD

DÉCOUVERTE

ANGERS, LE RETOUR DU MURÉE PÉNCÉ

DE CAVES EN CAVES DANS LE VAL DE LOIRE

PRÉCHAUFFEMENT

LE MANS, À L'HEURE DU CHANGEMENT

ELLE

ELLE NANTES

ESCAPADES

ON PRÉPARE LES BEAUX JOURS

BULLER, SE BALADER, RESPIRER... 5 IDÉES DE WEEK-ENDS POUR SE RESSOURCER

AU MANS

UNE VIRÉE ÉNERVANTE
EN ANJOU

UNE ESCALE CÔTÉ
À SAINT-NAZAIRE

UN TRIP GOURMAND
À NANTES

UNE COURSE ÉPIQUE
AUX SABLES-D'OLONNE

ART JAPONAIS

The Good Life

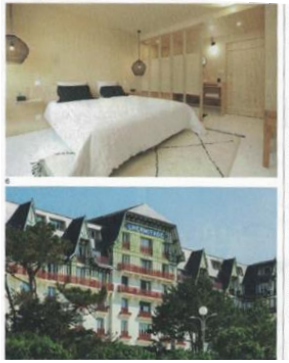

LE FIGARO

Destination Angers, un écrin de nature sur la route des châteaux de la Loire

Si Joachim du Bellay vantait déjà la fameuse douceur angevine au XVIe siècle, la capitale d'Anjou mérite plus que jamais que l'on mette le cap vers l'Ouest.

Par Alicia Dorey
Publié le 26/10/2020 à 07:00, mis à jour le 26/10/2020 à 15:21

La chambre d'hôtes où se percher : L'Oisellerie

À deux pas de la Place du Ralliement, une magnifique demeure à colombages du XVIe siècle. Classée aux monuments historiques, elle a depuis 2018 été transformée en charmante maison d'hôtes par deux jeunes femmes pleines d'entrain. Autour d'un escalier à ciel ouvert, on séjourne dans l'une des cinq chambres de caractère joliment baptisées la volière, le pigeonnier, le nid et les inséparables — notre grande favorite.

L'Oisellerie, 5 rue de l'Oisellerie, 49100 Angers. Tél. : 02 41 41 79 55.
À partir de 95 € la nuit.

Les Echos
WEEK-END

Onze idées pour s'évader ce week-end

D'Albi à Mulhouse, de Riom à Angers, un riche programme pour se cultiver, se distraire, se régaler… ou se faire peur.

Par Ludovic Bischoff
Publié le 15 oct. 2020 à 0:03

Angers

Nouvelles pousses gastro

Les curieux se pressent à la table du vainqueur de Top Chef 2019, Samuel Albert, qui vient d'ouvrir ses « Petits Prés », où l'on retrouve sa fameuse « pomme Magritte ». Mais un autre nouveau venu angevin de talent mérite aussi une visite. Clément Paillard déploie dans son restaurant de poche, « Aux Jeunes Pousses », une cuisine inspirée nourrie de la tradition horticole de l'Anjou. Deux « new kids » diablement doués à suivre de près ! www.lespetitspres.fr et www.auxjeunespousses.fr

aufeminin

Noces de porcelaine : 20 ans de mariage, ça se fête !

Idée n°1 : une soirée ou un week-end magique

Cliché, que d'organiser un bon dîner romantique ou une escapade en amoureux ? Peut-être, mais puisque c'est efficace ! Pour célébrer avec joie les noces de porcelaine, rien ne vaut un moment d'intimité que l'on programme, et dont on savoure chaque seconde. Si on le peut, on prévoit de fêter notre amour le jour J — tomber « pile », c'est symbolique — et on ne répond plus de rien : téléphones coupés, grasse matinée le lendemain… C'est important, parce que les noces de porcelaine, ce n'est pas tous les jours, et puis c'est l'occasion de prouver et rappeler son amour. Une nouvelle lune de miel en somme, autour d'un voyage petit ou grand, le temps d'une soirée ou d'une semaine, en France ou plus loin ! Il n'existe pas de bon endroit pour célébrer un anniversaire de mariage, l'idéal étant de se sentir bien et de choisir à deux le lieu de la petite fête en amoureux.

L'idée escapade :

- Si vous ne souhaitez pas vous rendre au bout du monde mais tout de même vous accorder une parenthèse enchantée, alors nous avons déniché ce qu'il vous faut ! Des lodges magnifiques, construits sur pilotis, avec sauna ou hammam privé et une déco vraiment cosy, non loin d'Angers. À partir de 180 € la nuitée. Cela a un coût, mais comme vous restez en France, le jeu en vaut la chandelle. Plus d'infos ici.

France bleu

10 INTERVIEWS

Femme Actuelle JeuxRÉGIONS

marie claire idées

6 … VIVRE AU CŒUR DES ILLUMINATIONS

Quelle merveille d'assister à une féerique mise en lumières comme celle de Laval (53) du 28 novembre au 3 janvier 2021 ! Le centre-ville, la Mayenne, le Château-Neuf et le Pont Aristide Briant, brilleront de mille feux pour notre plus grand plaisir.